

Requerente: **IHRU, IP**

Freguesia: Caparica Local: Monte de caparica Carta nº. **05-H** Escala 1/1000

Requisição nº. **2668-e/2019** **05-Dez-19** Fornecida em **05-Dez-19**

Rede de Abastecimento de Água

Dependente do reservatório **Raposo Elevado** Cota de soleira **147,00m**
Secção da conduta \varnothing **110** mm Material **PVC**
Pressão média disponível na zona **4.00** Kgcm2
Pressão á saída de R. de Pressão Kgcm2
Ramal Existente

Rede de Drenagem A . R. Domésticas

Câmara de visita nº **44882** Cota de Soleira ----- m Profundidade **1.29** m
Secção do colector \varnothing **200** mm
Ramal Existente

Rede de Drenagem A . R. Pluviais

Câmara de visita nº **44887** Cota de Soleira ----- m Profundidade **1.10** m
Secção do colector \varnothing **300** mm
Ramal Existente

Observações:

- A zona não dispõe de infra-estruturas de drenagem
- A zona não dispõe de infra-estruturas de abastecimento de água
- Elementos tirados do projecto **L/O**
- Aguarda Telas Finais
- Outros

Nota: Os traçados poderão estar alterados e a localização poderá não estar devidamente atualizada, considerando eventuais alterações de topografia local, pelo que serão da vossa responsabilidade quaisquer danos que se venham a verificar nas nossas redes durante a execução dos trabalhos. Não é recomendável a utilização de máquinas escavadora, sendo, sistematicamente, aconselhável a realização prévia de sondagens, realizadas manualmente. Se durante a fase de execução da obra as infraestruturas forem afectadas ou se se verificar a necessidade do seu manuseamento, deverá entrar em contacto imediato com o piquete através do telefone 212726152 / 161. Pelo não cumprimento dos requisitos expostos, serão os executantes da obra responsabilizados pelos prejuízos inerentes a qualquer avaria provocada nas infraestruturas, nomeadamente, os custos da reparação, o valor da água não distribuída ou ainda os prejuízos que venham comprovadamente a reflectir-se nas instalações de utilização particular dos clientes.

A Informação deste documento tem a validade de 1 ano

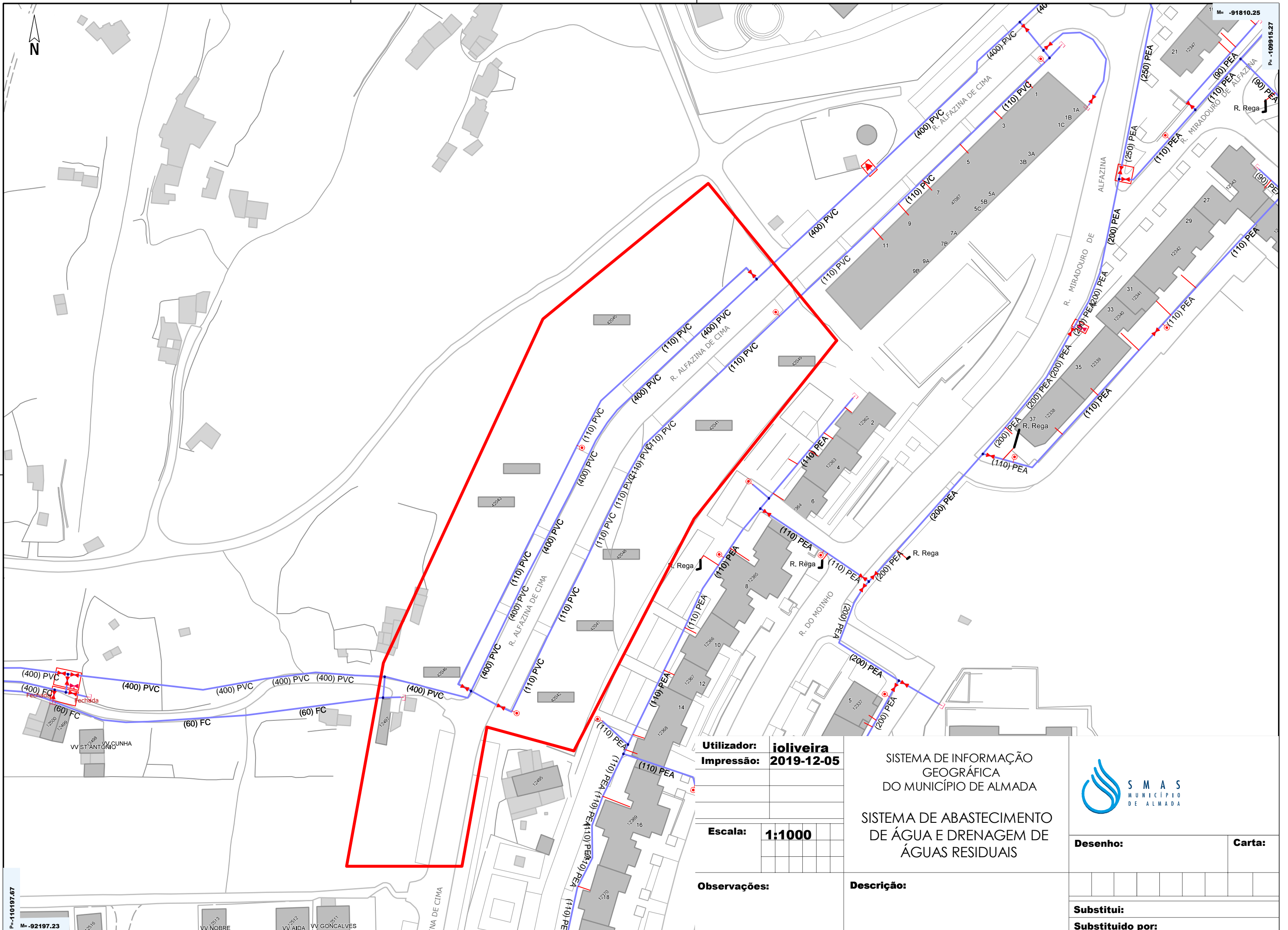

P-110197.67
M-92197.23

Utilizador: **ioliveira**
Impressão: **2019-12-05**

Escala: **1:1000**

Observações:

SISTEMA DE INFORMAÇÃO
GEOGRÁFICA
DO MUNICÍPIO DE ALMADA

SISTEMA DE ABASTECIMENTO
DE ÁGUA E DRENAGEM DE
ÁGUAS RESIDUAIS

Descrição:



Desenho: _____ Carta: _____

Substitui: _____
Substituído por: _____